

INFLUENCIA DE LA GEOGRAFIA EN LA ACCION BENEFICA DEL ESTADO

Teniente Coronel Rodolfo A. Ortega Prado
Profesor Ejército de la República de Chile

La geografía influye en la acción benéfica que el Estado debe hacer llegar en forma integral al país, el estudio de su superficie permite deducir sobre factores de todo orden que siempre estarán presentes en la vida del Estado, estimulando o frenando su crecimiento dependiendo de las peculiares características geográficas del territorio.

No toda la superficie de un territorio es apta para la vida del hombre, por el contrario, todo territorio contiene recursos, por tanto; el hombre y la tecnología luchan por ganarle a la naturaleza en búsqueda de riqueza.

Las montañas, ríos, y selvas, constituyen obstáculos que separan el territorio, lo incomunican causando efectos disociadores en la nacionalidad, con importante tendencia a la

centralización de la riqueza que margina a sectores de la población de la acción del Estado, en aquellos aspectos decisivos para el desarrollo de una comunidad e independiente de la magnitud del núcleo poblacional de que se trate, referidos especialmente a: seguridad - educación y salud.

Hidrografía continental.

Por siempre los ríos han constituido el elemento físico de mayor influencia en el desarrollo y vida de los pueblos, principalmente mediante su acción benéfica del riego, consumo, navegabilidad, etc., pero; dependiendo de su magnitud son también obstáculos que separan las comunidades, que dificultan las comunicaciones, que frenan el desarrollo, y que imponen exigencias especialmente difíciles al Estado cuando el curso de ellos produce una segregación natural del territorio.

Hidrografía marítima.

El mar, y privilegio de algunos Estados de colindar con más de un océano, es un medio de vital importancia en el crecimiento cultural y comercial de una Nación, siendo necesario que esta bendición que recibe un país sea aprovechada por el Estado mediante una adecuada proyección portuaria, que desde los terminales marítimos existan rutas de comunicaciones hacia el centro, núcleo o núcleos vitales, centros industriales y de producción de cada país.

El buen fruto que puede reportar uno o más contactos con el océano, se enriquece de sobremanera al existir una red fluvial de vertiente exterior que permita adentrarse al territorio, llevando mucho más allá los beneficios que por siempre el mar le ha entregado a los pueblos que lo han sabido utilizar. En un territorio de difícil geografía es primordial alcanzar las zonas mas apartadas del núcleo vital desde la costa, mediante una red de comunicaciones vial y fluvial que permita transportar desde y hacia el mar las necesidades básicas de la comunidad.

Clima.

El hombre habita en aquellas zonas donde el clima es más agradable para la vida humana, generando polos de desarrollo donde se concentra la riqueza y el poder, e inevitablemente

pasan estos espacios a constituir la mayor preocupación de los gobernantes.

La temperatura y la precipitación fluvial son los factores geográficos determinantes para la elección del lugar de vida del hombre. Las temperaturas medias y lluvias consecuentes con las necesidades agrícolas, son en un decir muy simple los aspectos decisivos del clima que concentran la vida humana.

Población.

El hombre por naturaleza, para vivir y ser feliz, necesita entre otras cosas trabajar, y para hacerlo, se inclina por vivir próximo a su lugar de trabajo, idealmente bajo los efectos de un clima agradable, y en una actividad en la que el esfuerzo físico debe ser cada vez más recompensado para encontrar interesados. Lo anterior trae consigo la concentración de la población en determinados sectores y a la emigración de la gente del campo hacia las principales ciudades.

Morfografía.

Las montañas son el principal elemento en la separación de la vida dentro de un Estado, afectando directamente a sus comunicaciones e incidiendo en su desarrollo. Son una fuerza disociadora ya que dificultan el contacto, encarecen cualquier tipo de obra vial, hacen necesario obras de arte de gran valor para superarlas, causan

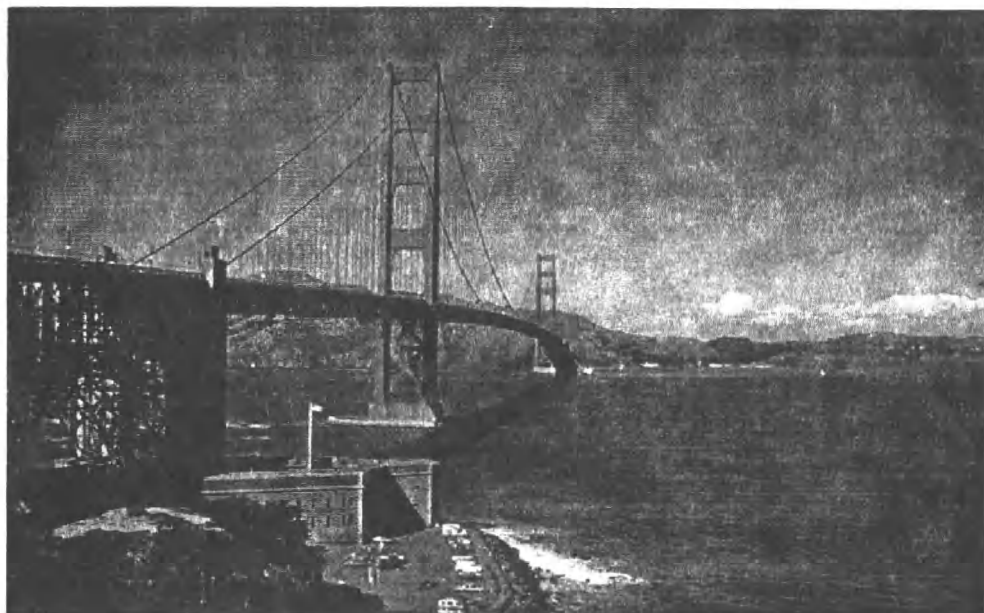

efectos negativos en la temperatura que afectan directamente al hombre y a sus medios más importantes de subsistencia: la agricultura y la ganadería.

Los beneficios de las montañas son muchos: seguridad como fronteras naturales, recursos minerales, efectos positivos en la temperatura y vientos, etc. pero, es innegable que compartimentan y dificultan el desarrollo equilibrado de todo el territorio.

Conclusiones

1. Los factores geográficos permiten la deducción de aspectos positivos y negativos en la vida de los Estados pero, cada uno de ellos incide en mayor o menor medida en la acción benéfica que le
2. corresponde llevar a los gobernantes a cada punto del territorio nacional, en especial en aquellos países donde la geografía produce segregaciones del territorio o donde existan sectores de un difícil ambiente para el hombre.
3. La conjugación de factores geográficos relacionados con las comunicaciones, agravan aún más el desarrollo equilibrado de un país, y por lo general los recursos del Estado tenderán a beneficiar a los núcleos con mayor cantidad de habitantes.
3. Ante la escasez de recursos los gobiernos propenden a la segregación de territorios dentro

de un país, en cuanto a la acción benéfica del mismo y en relación a: seguridad - red vial - obras de arte - educación - cultura - etc.

4. Los gobiernos se inclinan por el empleo de los recursos buscando una relación y consecuencia con la cantidad de habitantes de un departamento, provincia, comuna o localidad. Lo anterior afecta negativamente el desarrollo de aquellas zonas extensas dentro de un territorio donde habita menor cantidad de población producto de lo inhóspito del medio.
5. Los centros vitales de cada país deben asumir el costo que implica el desarrollo de las zonas más apartadas permitiendo la derivación de recursos sin la relación de invertir según

la cantidad de población en ellos, sino mirando la riqueza de todo el territorio, la integración, la necesidad de mantener homogénea la nacionalidad y la seguridad nacional.

6. Para generar y mantener la acción benéfica del Gobierno a los sectores más desvinculados de los centros de atracción, es necesario la formulación de políticas de desarrollo que se mantengan de un gobierno a otro, para ello:
 - a) Deben nacer de un consenso nacional.
 - b) Debe existir la voluntad de impedir la marginación de territorios, para evitar el nacimiento de fronteras dentro del Estado.
 - c) Debe relacionarse con las políticas de defensa.

HAGA MAS VENTAS POR CORREO, UTILIZANDO EL "SERVICIO DE REEMBOLSO C.O.D." DE ADPOSTAL



Es un servicio que le permite estar en varias ciudades a un mismo tiempo entregando y cobrando a la vez su mercancía. Parece increíble, ¿verdad? Usted hace el envío de sus productos y en el momento mismo en que su cliente los recibe los reembolsa.

¡Mira cómo su dinero!
¡Gana más cuando y seguro!

CORREO DE COLOMBIA
llega seguro y a tiempo!
MAYOR INFORMACIÓN: TELS. 2 41 55 11 / 2 42 66 42